

TE KOOP

Hamburgerweg 33 | Ermelo

Vraagprijs: € 899.000 k.k.



Kantoor Harderwijk
Bruggestraat 24
3841 CP Harderwijk

Kantoor Ermelo
Stationsstraat 123
3851 ND Ermelo

0341 456 455
info@randmeermakelaars.nl
www.randmeermakelaars.nl

RANDMEER
MAKELAARS  NL

Welkom bij, Randmeer Makelaars!

Wij willen jou allereerst hartelijk danken voor de interesse in deze woning. Tijdens een bezichtiging en met deze brochure willen wij jou zo goed mogelijk informeren over dit huis. Deze brochure beschikt o.a. over een uitgebreide foto presentatie, een kadastrale kaart en plattegronden. Verder beschikt deze woning over een eigen woningwebsite. De doorverwijzing en QR code kun je verderop in deze brochure vinden.



Benieuwd naar de waarde van jouw woning en eens kennismaken? Dat kan gratis en vrijblijvend! Bij één van onze kantoren in Harderwijk of Ermelo of bij jou thuis. Uiteraard onder het genot van een kop koffie.



Benieuwd naar
deze woning?

**Blader snel
verder!** ➔

Kenmerken van de woning



Bouwjaar

1969



Inhoud

815 m³



Perceeloppervlakte

835 m²



Woonoppervlakte

246 m²



Kamers

9



Slaapkamers

7



Badkamers

2



Energielabel

A+





Omschrijving

ROYALE VRIJSTAANDE WONING MET RIAANT PERCEEL

Deze zeer ruime vrijstaande woning heeft een woonoppervlakte van maar liefst zo'n 242 m² en biedt alles wat je zoekt: ruimte, luxe en een energielabel A+ mede dankzij de 41 zonnepanelen en warmtepomp!

Gelegen op een royaal perceel van 835 m² met een zeer diepe (ruim 30 meter) achtertuin op het zonnige zuiden in een groene en centrale omgeving, biedt dit familiehuis niet alleen een comfortabele woonplek, maar ook de perfecte combinatie van een royaal familiehuis met volop mogelijkheden en rustgevende natuur op loopafstand. Binnen enkele minuten sta je in de Ermelosche bossen of op de Groevenbeekse heide, ideaal voor natuurliefhebbers die graag wandelen of fietsen.

Wat een ruimte op de begane grond! In 2011 is deze woning over de volledige breedte flink uitgebouwd aan de achterzijde, waardoor een enorme leefruimte is ontstaan en waarbij de voormalige garage volledig bij de woning is betrokken in de vorm van een coachings-/praktijkruimte en een praktische bijkeuken. Deze praktijkruimte is voorzien van een lichtstraat en openslaande deuren naar de achtertuin en kan ook perfect dienen als kantoor, atelier, of bijvoorbeeld in de vorm van mantelzorg. De mogelijkheden zijn eindeloos!

De woonkamer is gelegen aan de voorzijde van de woning en beschikt over veel lichtinval dankzij de grote raampartijen. Aan de achterzijde van de woning bevindt zich de grote woonkeuken waar plaats is voor een extra grote eettafel en je alle ruimte hebt om met familie en vrienden te dineren. De uitbouw is voorzien van kunststof glazen puien voor extra veel daglicht en zonwerende HR++ beglazing. Ook de lichtstraten in de uitbouw zorgen voor een prettige sfeer en een ruimtelijk gevoel. Vanaf hier kijk je vrij weg naar vrij gelegen achtertuin van maar liefst 30 (!) meter diep!

De eerste verdieping biedt volop ruimte met vier slaapkamers en een moderne badkamer. De badkamer is uitgerust met een ligbad, inloopdouche met dubbele douche, een badmeubel met twee wastafels, een tweede toilet en een designradiator. Eén van de slaapkamers is momenteel in gebruik als fitnessruimte en een andere als werkkamer, maar ze kunnen eenvoudig in gebruik worden genomen als comfortabele slaapvertrekken.

Op de tweede verdieping zijn maar liefst drie extra slaapkamers te vinden, samen met een tweede badkamer die is uitgerust met een douche, een derde toilet, een badmeubel en een dakraam voor extra daglicht. Alle slaapkamers op deze etage zijn voorzien van elektrische rolluiken. De overloop biedt nog meer opbergruimte en een gezellige loungehoek waar je kunt ontspannen of een studeerhoekje kunt inrichten.



Omschrijving

De royale achtertuin beschikt o.a. over een groot gazon en biedt volop ruimte voor ontspanning en spel, en kinderen kunnen zich uitleven op de trampoline. De tuin is voorzien van een zij-ingang, een vrijstaande houten berging, volgroeide bomen en diverse fruitstruiken. Daarnaast is er een grondwaterpomp en sproei-installatie om de voor- en achtertuin eenvoudig te besproeien. Door de ligging van de woning is de tuin heerlijk zonnig met volop privacy.

Deze woning is toekomstbestendig en uiterst energiezuinig! Dankzij de 41 zonnepanelen en de hybride lucht/water-warmtepomp (2018) en lucht/lucht-warmtepomp (2020) zijn de energiekosten aanzienlijk lager. De begane grond en de badkamer op de eerste verdieping zijn voorzien van vloerverwarming, wat zorgt voor extra comfort in de wintermaanden. Verder beschikt de woning over een laadstation voor elektrische voertuigen en mechanische ventilatie. De kunststof kozijnen maken het huis zeer onderhoudsvriendelijk.

Er valt nog veel meer te vertellen over deze fantastische woning, maar dat doen we graag tijdens een bezichtiging! Neem contact op met ons kantoor en maak een vrijblijvende afspraak. Wij leiden u hier graag rond!

INDELING

Begane grond: entree, meterkast (2008), trapkast, toilet met fonteintje (2008), toegang tot de riante uitgebouwde

woonkamer en leefkeuken met diverse inbouwapparatuur, waaronder vaatwasser, inductiekookplaat, afzuigkap, magnetron, oven, koelkast, vriezer en Quooker, toegang tot de bijkeuken met uitstortgootsteen, aansluitingen droger en wasmachine en vaste kastenwand, praktijkruimte (mogelijkheden voor mantelzorg) met lichtkoepel en openslaande deuren naar de achtertuin;

1e verdieping: overloop, twee vaste kasten, 1e badkamer met ligbad, inlooptdouche met dubbele douche, badmeubel met twee wastafels, 2e toilet en designradiator, 1e slaap-/werkkamer (thans in gebruik als fitnessruimte), 2e slaapkamer (thans werkkamer), 3e slaapkamer, 4e slaapkamer;

2e verdieping: overloop met bergruimte en loungehoek, 5e slaapkamer, 6e slaapkamer, 7e slaapkamer (allen met dakkapel 2e badkamer met douche, 3e toilet, badmeubel, dakraam en designradiator.

VOORZIENINGEN

De centrale verwarming en de warmwatervoorziening geschieden via de hybride lucht/water warmtepomp en de lucht/lucht warmtepomp respectievelijk uit 2018 en 2020. Tevens is de woning uitgerust met mechanische ventilatie en kunststof kozijnen (m.u.v. grote raam woonkamer, velux dakramen en wc-raam).



Omschrijving

Diverse daken zijn uitgerust met in totaal maar liefst 41 zonnepanelen en voor het opladen van elektrische voertuigen is een laadstation aanwezig. De begane grond en badkamer op de eerste etage zijn voorzien van vloerverwarming met warm water. Voor het besproeien van de voor- en achtertuin is een grondwaterpomp geslagen en is een sproei-installatie aanwezig.

PARKEREN en BERGING

De woning beschikt over een ruime oprit met plek voor drie auto's en biedt daarnaast de mogelijkheid om een camper of caravan op eigen terrein te stallen via de zij-ingang in de achtertuin. Verder is er in de straat voldoende openbare parkeergelegenheid. Qua berging komt u niets tekort: naast de bijkeuken en de verwarmde aangebouwde berging is er ook een vrijstaande houten berging in de tuin.

VERDER / TUIN

Deze woning is gelegen op een perceel van maar liefst 835 m² eigen grond! Vanwege de gunstige positie van de woning op het perceel is de achtertuin echt royaal en maar liefst zo'n 30 (!) meter diep. De tuin is voorzien van een groot gazon, een trampoline, een vrijstaande houten berging, een zij-ingang, diverse fruitstruiken, volgroeide bomen en uiteraard een royaal terras.

BROCHURE

Van deze woning is een unieke woningwebsite (hamburgerweg33.nl) beschikbaar. Op deze website kunt u de brochure downloaden waar u alle gegevens van de woning kunt vinden.

HIERONDER EEN KORTE TOELICHTING VAN DE HUIDIGE EIGENAREN:

In ons energiezuinige, lichte en comfortabele huis, heeft iedereen een eigen kamer. Daarnaast is er veel ruimte om samen te eten, leren, werken, spelen en te genieten van de grote, zonnige tuin. Alle scholen, verenigingen, winkels, het station, bijbaantjes en vrienden zijn heel goed bereikbaar. Voor de auto's is er plaats op onze eigen oprit. We hebben van het huis en onze tuin genoten, maar nu onze kinderen uitvliegen, wordt het voor ons te groot.





GRATIS WAARDEBEPALING

Een goed vertrekpunt om te weten wat jouw mogelijkheden binnen de woning markt zijn, is het laten bepalen van de waarde van jouw huidige woning. Wij doen het graag en geheel vrijblijvend voor jou. Scan de QR-code voor meer informatie.

































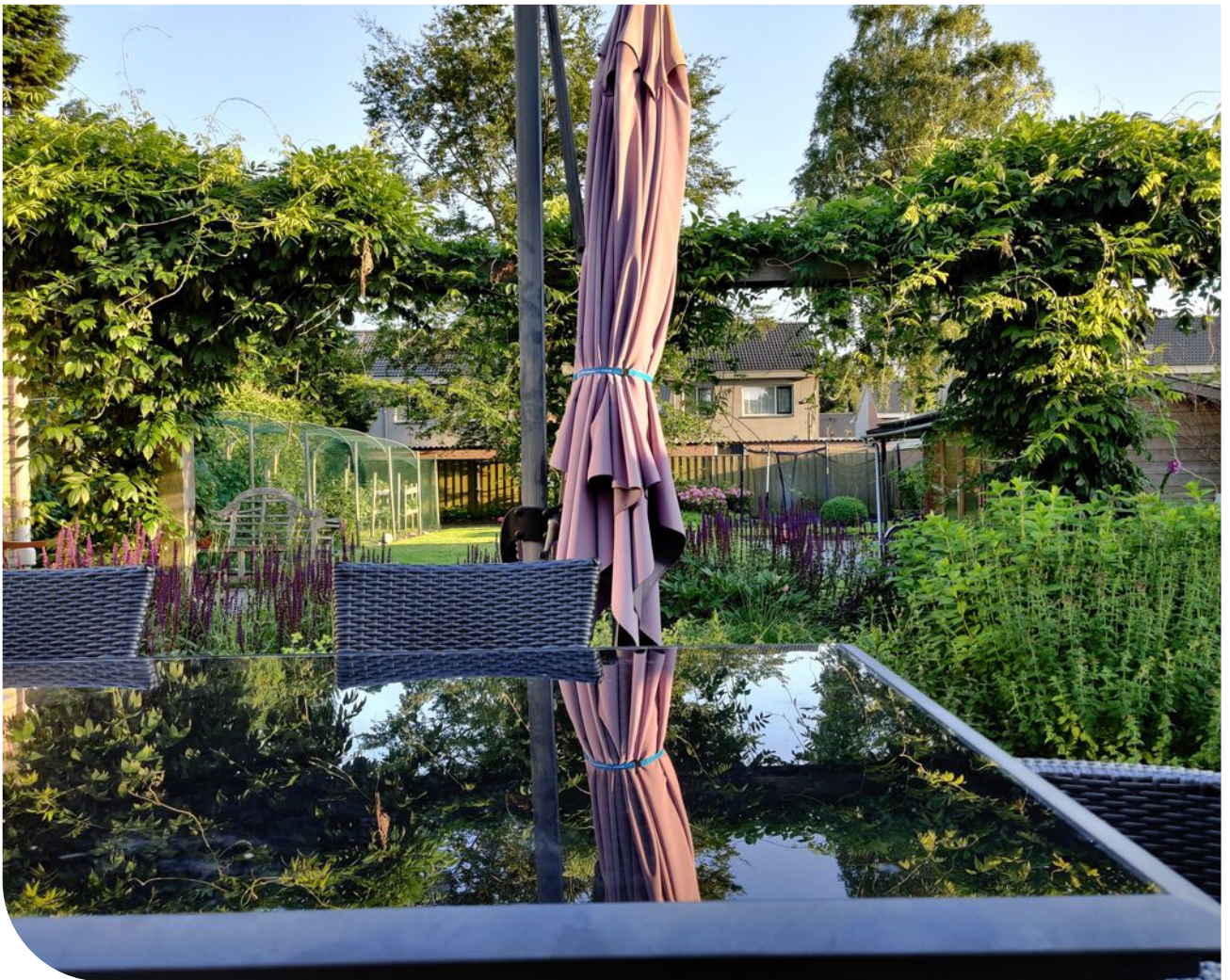





www.Hamburgerweg33-1.nl



MEER INFORMATIE?

Scan de QR code met je mobiel en bekijk de unieke woningwebsite.

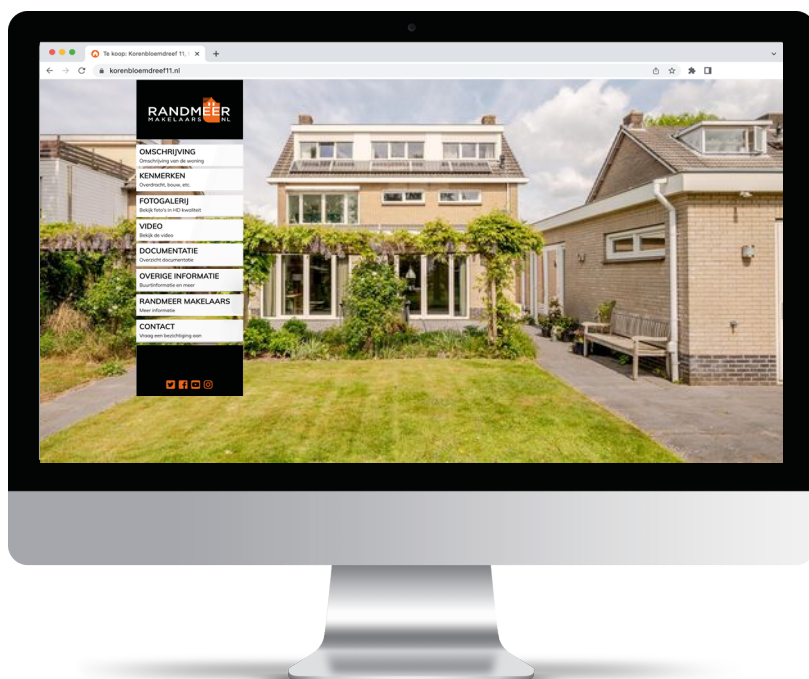

Locatie van de woning op de kaart!

Het centrum van Ermelo is een bruisende locatie. Het biedt een diversiteit aan winkels, restaurants en cafés, waardoor het een populaire bestemming is voor zowel inwoners als bezoekers. Het centrum heeft ook verschillende historische gebouwen en een levendige markt. Met zijn charmante sfeer en gastvrije gemeenschap is het dorpscentrum van Ermelo zeker een fijne plek om te wonen.

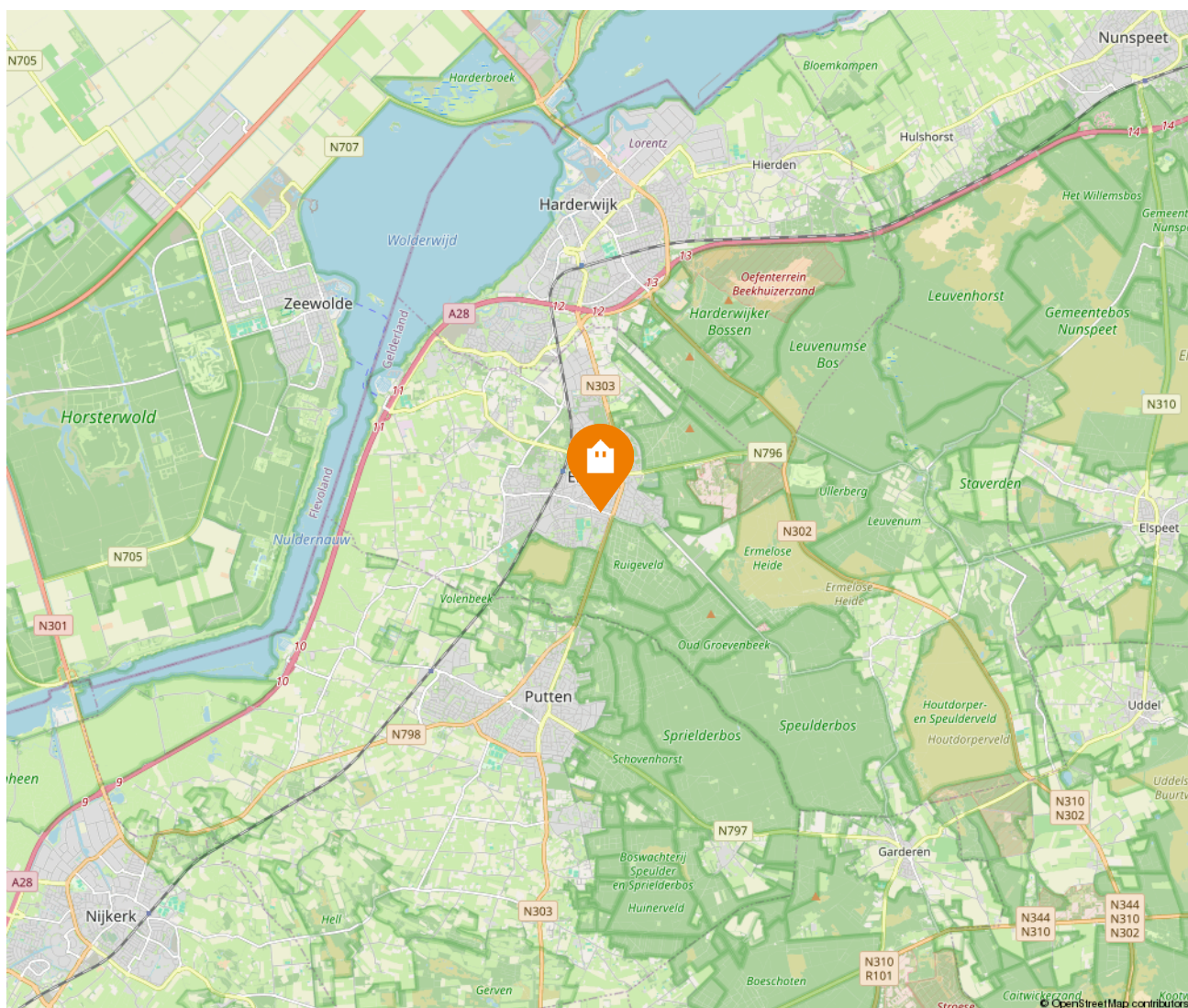
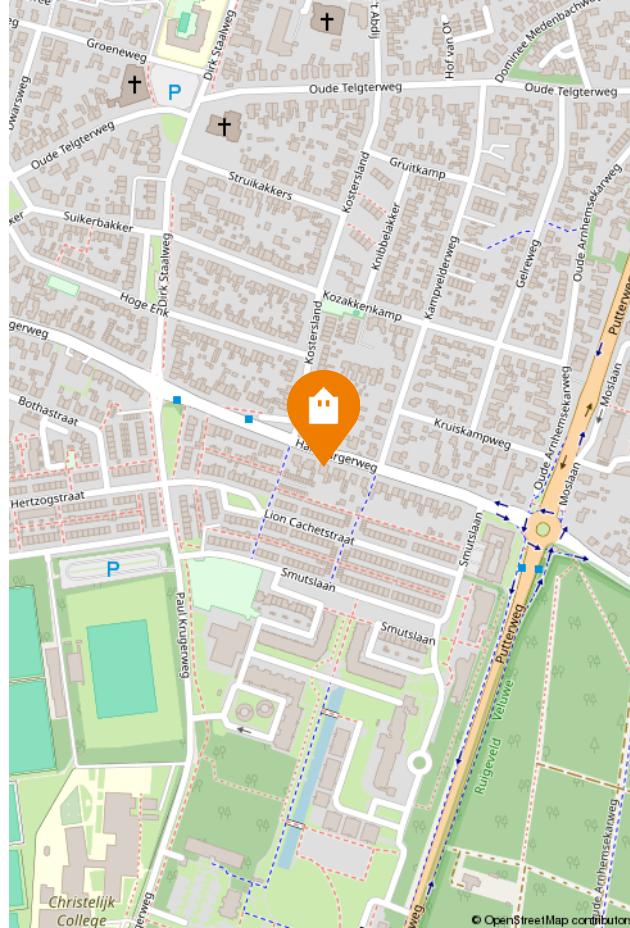

Kadastrale kaart

Kadastrale kaart

Uw referentie: Ermelo

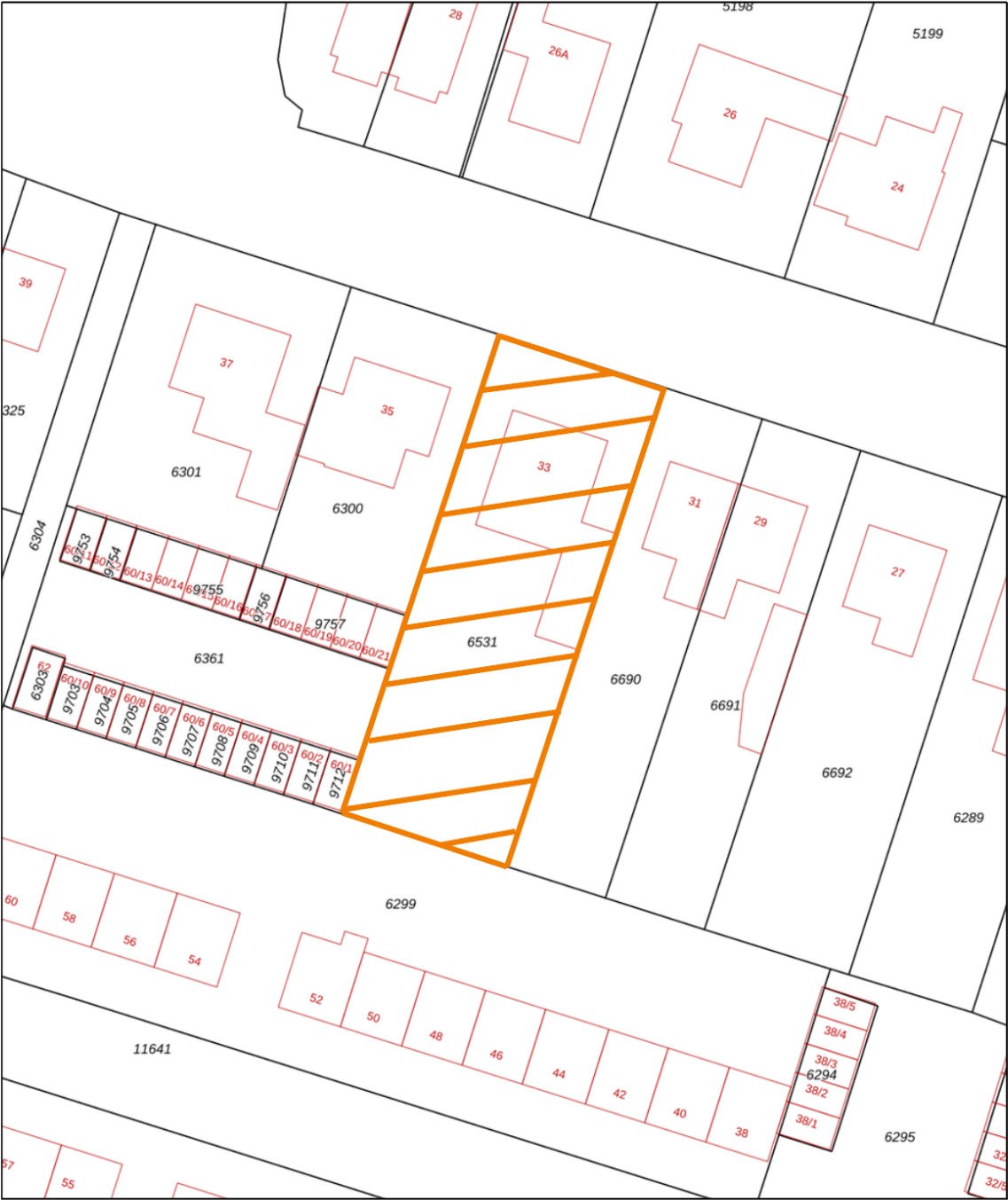

12345
25

Deze kaart is noordgericht
Perceelnummer
Huisnummer
Vastgestelde kadastrale grens
Voorlopige kadastrale grens
Administratieve kadastrale grens
Bebouwing

Schaal 1: 500

Kadastrale gemeente Ermelo
Sectie F
Perceel 6531

Aan dit uittreksel kunnen geen betrouwbare maten worden ontleend.
De Dienst voor het kadaster en de openbare registers behoudt zich de intellectuele eigendomsrechten voor, waaronder het auteursrecht en het databankenrecht.

kadaster

Voor een eensluidend uittreksel, geleverd op 28 oktober 2024
De bewaarder van het kadaster en de openbare registers

Lijst van zaken

Lijst van zaken



Persoonlijke gegevens

Adres te verkopen woning:

Hamburgerweg 33, 3851 EG Ermelo

Datum:

30-10-2025

Voor de onderstaande zaken -ongeacht of ze roerend dan wel onroerend zijn- geldt dat ze soms wel en soms niet in de woning achterblijven. De lijst is bedoeld om duidelijkheid te scheppen om discussies achteraf te voorkomen.

	Blijft achter	Gaat mee	Kan worden overgenomen	N.v.t.
Woning				
Interieur				
Verlichting, te weten:				
- Inbouwspots/dimmers	<input checked="" type="checkbox"/>	<input type="checkbox"/>	<input type="checkbox"/>	<input type="checkbox"/>
- Opbouwspots/armaturen/lampen/dimmers	<input checked="" type="checkbox"/>	<input type="checkbox"/>	<input type="checkbox"/>	<input type="checkbox"/>
- Losse (hang)lampen	<input checked="" type="checkbox"/>	<input type="checkbox"/>	<input type="checkbox"/>	<input type="checkbox"/>
- Losse staande lampen	<input type="checkbox"/>	<input checked="" type="checkbox"/>	<input type="checkbox"/>	<input type="checkbox"/>
(Losse) kasten, legplanken, te weten:				
- Inbouwkasten in slaapkamer, bijkeuken en werkkamer	<input checked="" type="checkbox"/>	<input type="checkbox"/>	<input type="checkbox"/>	<input type="checkbox"/>
- (laden)kast/kapstok hal b.g.	<input checked="" type="checkbox"/>	<input type="checkbox"/>	<input type="checkbox"/>	<input type="checkbox"/>
Raamdecoratie/zonwering binnen, te weten:				
- Gordijnrails	<input checked="" type="checkbox"/>	<input type="checkbox"/>	<input type="checkbox"/>	<input type="checkbox"/>
- Gordijnen	<input checked="" type="checkbox"/>	<input type="checkbox"/>	<input type="checkbox"/>	<input type="checkbox"/>
- Overgordijnen	<input type="checkbox"/>	<input type="checkbox"/>	<input type="checkbox"/>	<input checked="" type="checkbox"/>
- Vitrages	<input type="checkbox"/>	<input type="checkbox"/>	<input type="checkbox"/>	<input checked="" type="checkbox"/>
- Rolgordijnen	<input checked="" type="checkbox"/>	<input type="checkbox"/>	<input type="checkbox"/>	<input type="checkbox"/>
- Lamellen	<input type="checkbox"/>	<input type="checkbox"/>	<input type="checkbox"/>	<input checked="" type="checkbox"/>
- Jaloezieën	<input checked="" type="checkbox"/>	<input type="checkbox"/>	<input type="checkbox"/>	<input type="checkbox"/>
- (Losse) horren/rolhorren	<input type="checkbox"/>	<input type="checkbox"/>	<input type="checkbox"/>	<input checked="" type="checkbox"/>
Vloerdecoratie, te weten:				
- Vloerbedekking	<input checked="" type="checkbox"/>	<input type="checkbox"/>	<input type="checkbox"/>	<input type="checkbox"/>
- Parketvloer	<input type="checkbox"/>	<input type="checkbox"/>	<input type="checkbox"/>	<input checked="" type="checkbox"/>
- Houten vloer(delen)	<input type="checkbox"/>	<input type="checkbox"/>	<input type="checkbox"/>	<input checked="" type="checkbox"/>
- Laminaat	<input checked="" type="checkbox"/>	<input type="checkbox"/>	<input type="checkbox"/>	<input type="checkbox"/>
- Plavuizen	<input checked="" type="checkbox"/>	<input type="checkbox"/>	<input type="checkbox"/>	<input type="checkbox"/>
- Droogloopmatten bijkeuken en hal	<input checked="" type="checkbox"/>	<input type="checkbox"/>	<input type="checkbox"/>	<input type="checkbox"/>
(Voorzet) openhaard met toebehoren	<input type="checkbox"/>	<input type="checkbox"/>	<input type="checkbox"/>	<input checked="" type="checkbox"/>
Allesbrander	<input type="checkbox"/>	<input type="checkbox"/>	<input type="checkbox"/>	<input checked="" type="checkbox"/>
Houtkachel	<input type="checkbox"/>	<input type="checkbox"/>	<input type="checkbox"/>	<input checked="" type="checkbox"/>
(Gas)kachels	<input type="checkbox"/>	<input type="checkbox"/>	<input type="checkbox"/>	<input checked="" type="checkbox"/>

Lijst van zaken

Lijst van zaken



Designradiator(en)	<input checked="" type="checkbox"/>	<input type="checkbox"/>	<input type="checkbox"/>	<input type="checkbox"/>
Radiatorafwerking	<input type="checkbox"/>	<input type="checkbox"/>	<input type="checkbox"/>	<input checked="" type="checkbox"/>
Overige, te weten:				
– Spiegelwanden	<input type="checkbox"/>	<input type="checkbox"/>	<input type="checkbox"/>	<input checked="" type="checkbox"/>
– Schilderij ophangstelsysteem	<input type="checkbox"/>	<input type="checkbox"/>	<input type="checkbox"/>	<input checked="" type="checkbox"/>
– Sporttoestellen (3x)	<input checked="" type="checkbox"/>	<input type="checkbox"/>	<input type="checkbox"/>	<input type="checkbox"/>
Keuken				
Keukenblok (met bovenkasten)	<input checked="" type="checkbox"/>	<input type="checkbox"/>	<input type="checkbox"/>	<input type="checkbox"/>
Keuken (inbouw)apparatuur, te weten:				
– Kookplaat	<input checked="" type="checkbox"/>	<input type="checkbox"/>	<input type="checkbox"/>	<input type="checkbox"/>
– (Gas) fornuis	<input checked="" type="checkbox"/>	<input type="checkbox"/>	<input type="checkbox"/>	<input type="checkbox"/>
– Afzuigkap	<input checked="" type="checkbox"/>	<input type="checkbox"/>	<input type="checkbox"/>	<input type="checkbox"/>
– Magnetron	<input checked="" type="checkbox"/>	<input type="checkbox"/>	<input type="checkbox"/>	<input type="checkbox"/>
– Oven	<input checked="" type="checkbox"/>	<input type="checkbox"/>	<input type="checkbox"/>	<input type="checkbox"/>
– Combi-oven/combimagnetron	<input type="checkbox"/>	<input type="checkbox"/>	<input type="checkbox"/>	<input checked="" type="checkbox"/>
– Koelkast	<input checked="" type="checkbox"/>	<input type="checkbox"/>	<input type="checkbox"/>	<input type="checkbox"/>
– Vriezer	<input checked="" type="checkbox"/>	<input type="checkbox"/>	<input type="checkbox"/>	<input type="checkbox"/>
– Koel-vriescombinatie	<input type="checkbox"/>	<input type="checkbox"/>	<input type="checkbox"/>	<input checked="" type="checkbox"/>
– Vaatwasser	<input checked="" type="checkbox"/>	<input type="checkbox"/>	<input type="checkbox"/>	<input type="checkbox"/>
– Quooker	<input checked="" type="checkbox"/>	<input type="checkbox"/>	<input type="checkbox"/>	<input type="checkbox"/>
– Koffiezetapparaat	<input type="checkbox"/>	<input checked="" type="checkbox"/>	<input type="checkbox"/>	<input type="checkbox"/>
Keukenaccessoires, te weten:				
– Messenmagneet	<input checked="" type="checkbox"/>	<input type="checkbox"/>	<input type="checkbox"/>	<input type="checkbox"/>
– Keukenrolhouder	<input checked="" type="checkbox"/>	<input type="checkbox"/>	<input type="checkbox"/>	<input type="checkbox"/>
Sanitair/sauna				
Toilet met de volgende toebehoren:				
– Toilet	<input checked="" type="checkbox"/>	<input type="checkbox"/>	<input type="checkbox"/>	<input type="checkbox"/>
– Toiletrolhouder	<input checked="" type="checkbox"/>	<input type="checkbox"/>	<input type="checkbox"/>	<input type="checkbox"/>
– Toiletborstel(houder)	<input checked="" type="checkbox"/>	<input type="checkbox"/>	<input type="checkbox"/>	<input type="checkbox"/>
– Fontein	<input checked="" type="checkbox"/>	<input type="checkbox"/>	<input type="checkbox"/>	<input type="checkbox"/>
Badkamer met de volgende toebehoren:				
– Ligbad	<input checked="" type="checkbox"/>	<input type="checkbox"/>	<input type="checkbox"/>	<input type="checkbox"/>
– Jacuzzi/whirlpool	<input type="checkbox"/>	<input type="checkbox"/>	<input type="checkbox"/>	<input checked="" type="checkbox"/>
– Douche (cabine/schermbord)	<input checked="" type="checkbox"/>	<input type="checkbox"/>	<input type="checkbox"/>	<input type="checkbox"/>
– Stoomdouche (cabine)	<input type="checkbox"/>	<input type="checkbox"/>	<input type="checkbox"/>	<input checked="" type="checkbox"/>
– Wastafel	<input type="checkbox"/>	<input type="checkbox"/>	<input type="checkbox"/>	<input checked="" type="checkbox"/>
– Wastafelmeubel	<input checked="" type="checkbox"/>	<input type="checkbox"/>	<input type="checkbox"/>	<input type="checkbox"/>
– Planchet	<input type="checkbox"/>	<input type="checkbox"/>	<input type="checkbox"/>	<input checked="" type="checkbox"/>
– Toiletkast	<input checked="" type="checkbox"/>	<input type="checkbox"/>	<input type="checkbox"/>	<input type="checkbox"/>
– Toilet	<input checked="" type="checkbox"/>	<input type="checkbox"/>	<input type="checkbox"/>	<input type="checkbox"/>
– Toiletrolhouder	<input checked="" type="checkbox"/>	<input type="checkbox"/>	<input type="checkbox"/>	<input type="checkbox"/>
– Toiletborstel(houder)	<input checked="" type="checkbox"/>	<input type="checkbox"/>	<input type="checkbox"/>	<input type="checkbox"/>
– Douche (cabine/schermbord), toilet, wastafel met toebehoren (zolder)	<input checked="" type="checkbox"/>	<input type="checkbox"/>	<input type="checkbox"/>	<input type="checkbox"/>

Lijst van zaken

Lijst van zaken



Exterieur/Installaties/Veiligheid/Energiebesparing

Schotel/antenne	<input checked="" type="checkbox"/>	<input type="checkbox"/>	<input type="checkbox"/>	<input type="checkbox"/>
Brievenbus	<input type="checkbox"/>	<input type="checkbox"/>	<input type="checkbox"/>	<input checked="" type="checkbox"/>
Kluis	<input type="checkbox"/>	<input type="checkbox"/>	<input type="checkbox"/>	<input checked="" type="checkbox"/>
(Voordeur)bel	<input checked="" type="checkbox"/>	<input type="checkbox"/>	<input type="checkbox"/>	<input type="checkbox"/>
Alarminstallatie	<input type="checkbox"/>	<input type="checkbox"/>	<input type="checkbox"/>	<input checked="" type="checkbox"/>
(Veiligheids)sloten en overige inbraakpreventie	<input checked="" type="checkbox"/>	<input type="checkbox"/>	<input type="checkbox"/>	<input type="checkbox"/>
Rookmelders	<input checked="" type="checkbox"/>	<input type="checkbox"/>	<input type="checkbox"/>	<input type="checkbox"/>
(Klok)thermostaat	<input checked="" type="checkbox"/>	<input type="checkbox"/>	<input type="checkbox"/>	<input type="checkbox"/>
Airconditioning	<input checked="" type="checkbox"/>	<input type="checkbox"/>	<input type="checkbox"/>	<input type="checkbox"/>
Warmwatervoorziening, te weten:				
– CV-installatie	<input checked="" type="checkbox"/>	<input type="checkbox"/>	<input type="checkbox"/>	<input type="checkbox"/>
– Boiler	<input type="checkbox"/>	<input type="checkbox"/>	<input type="checkbox"/>	<input checked="" type="checkbox"/>
– Geiser	<input type="checkbox"/>	<input type="checkbox"/>	<input type="checkbox"/>	<input checked="" type="checkbox"/>
Screens	<input type="checkbox"/>	<input type="checkbox"/>	<input type="checkbox"/>	<input checked="" type="checkbox"/>
Rolluiken	<input checked="" type="checkbox"/>	<input type="checkbox"/>	<input type="checkbox"/>	<input type="checkbox"/>
Zonwering buiten	<input type="checkbox"/>	<input type="checkbox"/>	<input type="checkbox"/>	<input checked="" type="checkbox"/>
Telefoonaansluiting/internetaansluiting	<input checked="" type="checkbox"/>	<input type="checkbox"/>	<input type="checkbox"/>	<input type="checkbox"/>
Veiligheidsschakelaar wasautomaat	<input type="checkbox"/>	<input type="checkbox"/>	<input type="checkbox"/>	<input checked="" type="checkbox"/>
Waterslot wasautomaat	<input type="checkbox"/>	<input checked="" type="checkbox"/>	<input type="checkbox"/>	<input type="checkbox"/>
Zonnepanelen	<input checked="" type="checkbox"/>	<input type="checkbox"/>	<input type="checkbox"/>	<input type="checkbox"/>
Oplaadpunt elektrische auto	<input checked="" type="checkbox"/>	<input type="checkbox"/>	<input type="checkbox"/>	<input type="checkbox"/>

Tuin

Inrichting

Tuinaanleg/bestrating	<input checked="" type="checkbox"/>	<input type="checkbox"/>	<input type="checkbox"/>	<input type="checkbox"/>
Beplanting	<input checked="" type="checkbox"/>	<input type="checkbox"/>	<input type="checkbox"/>	<input type="checkbox"/>
Tuinbank en ligstoel (teak)	<input checked="" type="checkbox"/>	<input type="checkbox"/>	<input type="checkbox"/>	<input type="checkbox"/>

Verlichting/installaties

Buitenverlichting	<input checked="" type="checkbox"/>	<input type="checkbox"/>	<input type="checkbox"/>	<input type="checkbox"/>
Tijd- of schemerschakelaar/bewegingsmelder	<input checked="" type="checkbox"/>	<input type="checkbox"/>	<input type="checkbox"/>	<input type="checkbox"/>
Sproeiinstallatie	<input checked="" type="checkbox"/>	<input type="checkbox"/>	<input type="checkbox"/>	<input type="checkbox"/>

Bebouwing

Tuinhuis/buitenberging	<input checked="" type="checkbox"/>	<input type="checkbox"/>	<input type="checkbox"/>	<input type="checkbox"/>
Kasten/werkbank in tuinhuis/berging	<input checked="" type="checkbox"/>	<input type="checkbox"/>	<input type="checkbox"/>	<input type="checkbox"/>
(Broei)kas	<input type="checkbox"/>	<input type="checkbox"/>	<input type="checkbox"/>	<input checked="" type="checkbox"/>
Trampoline	<input checked="" type="checkbox"/>	<input type="checkbox"/>	<input type="checkbox"/>	<input type="checkbox"/>

Overig

Overige tuin, te weten:				
– (Sier)hek	<input checked="" type="checkbox"/>	<input type="checkbox"/>	<input type="checkbox"/>	<input type="checkbox"/>
– Vlaggenmast(houder)	<input checked="" type="checkbox"/>	<input type="checkbox"/>	<input type="checkbox"/>	<input type="checkbox"/>
– Grijze kist carport	<input checked="" type="checkbox"/>	<input type="checkbox"/>	<input type="checkbox"/>	<input type="checkbox"/>
– Parasol, tafel en 2 stoelen buiten	<input checked="" type="checkbox"/>	<input type="checkbox"/>	<input type="checkbox"/>	<input type="checkbox"/>

Lijst van zaken

Lijst van zaken



Overig

Zijn er zaken die geen eigendom zijn van verkoper omdat er sprake is van een leasecontract of huurcontract. Zo ja, neemt verkoper de zaak mee of wordt het betreffende contract overgenomen?

	Ja	Nee	Gaat mee	Moet worden overgenomen
CV	<input type="checkbox"/>	<input checked="" type="checkbox"/>	<input type="checkbox"/>	<input type="checkbox"/>
Boiler	<input type="checkbox"/>	<input checked="" type="checkbox"/>	<input type="checkbox"/>	<input type="checkbox"/>
Zonnepanelen	<input type="checkbox"/>	<input checked="" type="checkbox"/>	<input type="checkbox"/>	<input type="checkbox"/>
-	<input type="checkbox"/>	<input checked="" type="checkbox"/>	<input type="checkbox"/>	<input type="checkbox"/>
-	<input type="checkbox"/>	<input checked="" type="checkbox"/>	<input type="checkbox"/>	<input type="checkbox"/>
-	<input type="checkbox"/>	<input checked="" type="checkbox"/>	<input type="checkbox"/>	<input type="checkbox"/>
-	<input type="checkbox"/>	<input checked="" type="checkbox"/>	<input type="checkbox"/>	<input type="checkbox"/>
Bijlage(n) over te nemen contracten:				
- N.v.t.				
-				

Voor akkoord,

De opdrachtgever/verkoper,
(en echtgeno(o)t(e)/partner)

plaats en datum:

Koper,
(en echtgeno(o)t(e)/partner)

plaats en datum:

Vragenlijst

Vragenlijst over de woning

Vragenlijst voor de verkoop van een woning

Indien u dat nodig vindt, kunt u nadere informatie geven aan het einde van deze vragenlijst of bij de tekst. Als u twijfelt over de juiste beantwoording of als u een vraag niet begrijpt, zet dan een vraagteken voor de vraag. Neem vervolgens zo snel mogelijk contact op met uw NVM-makelaar. Indien de vraag niet van toepassing is kunt u deze doorhalen. Een kopie van de vragenlijst over de woning wordt verstrekt aan de koper. Tevens wordt doorgaans een kopie van de vragenlijst als bijlage aan de koopakte gehecht.

Woning

In de vragenlijst wordt de term 'woning' gebruikt. De term woning moet ruim worden uitgelegd. De term 'woning' in de vragenlijst ziet op de gehele onroerende zaak inclusief de aanhorigheden, zoals bijvoorbeeld een garage, berging, loods, tuin e.d.

Doel vragenlijst

De vragenlijst geeft vorm, inhoud en structuur aan de mededelingsplicht van verkoper. De mededelingsplicht strekt niet verder dan dat u als verkoper ten tijde van het sluiten van de overeenkomst aan de koper meedeelt wat u bekend is omtrent de woning. De vragenlijst beoogt geen garanties te geven, maar heeft een informatief karakter.

Doorgaans de meeste vragen uit de vragenlijst kunt u beantwoorden met 'ja', 'nee' of 'niet bekend'. De open vragen zijn voorzien van een tekstveld. Hier kunt u zelf uw antwoord formuleren. Als u geen antwoord kunt geven op de vraag, dan kunt u aangeven dat het antwoord u niet bekend is.

Gegevens over de woning:

Adres te verkopen woning: Hamburgerweg 33, 3851 EG Ermelo

1. Bijzonderheden

- a Zijn er nadat u het perceel in eigendom hebt gekregen nog andere, eventuele aanvullende notariële of onderhandse akten opgesteld met betrekking tot het perceel? ☐ ja ☒ nee
- b Zijn er mondelinge of schriftelijke afspraken gemaakt over aangrenzende percelen? ☐ niet bekend ☐ ja ☒ nee
(Denk hierbij aan regelingen voor het gebruik van een poort, schuur, garage, tuin, overeenkomsten met meerdere burens, toezeggingen, erfafscheidingen.)
- c Wijken de huidige terreinafscheidingen af van de kadastrale eigendomsgrenzen? ☒ niet bekend ☐ ja ☐ nee
(Denk hierbij ook aan strookjes grond van de gemeente die u in gebruik heeft, of grond van u die gebruikt wordt door de burens.)
- d Is een gedeelte van de woning, schuur, garage of schutting gebouwd op grond van de burens of andersom? ☐ niet bekend ☒ ja ☐ nee
- Zo ja, graag nader toelichten: : Bijgebouwen van de burens rusten, deels, op poeren van de muur op de erfafscheiding.
- e Heeft u grond van derden in gebruik? ☐ niet bekend ☐ ja ☒ nee
- f Rusten er 'bijzondere lasten en beperkingen' op de woning en/of het perceel? ☐ ja ☒ nee
(Bijzondere lasten en beperkingen kunnen privaatrechtelijke beperkingen zijn zoals (lijdende) erfdienstbaarheden (bijvoorbeeld een recht van overpad), kwalitatieve verplichtingen, kettingbedingen, vruchtgebruik, voorkeursrecht (bijvoorbeeld een eerste recht van koop), opstalrecht, erfpacht, huurkoop. Het kan ook gaan om publiekrechtelijke beperkingen zoals een aanschrijving van de gemeente in het kader van een illegale verbouwing)
- g Is de Wet voorkeursrecht gemeenten van toepassing? ☐ ja ☒ nee
- h Is er een anti-speculatiebeding en/of zelfbewoningsplicht van toepassing op de woning? ☐ ja ☒ nee

Vragenlijst

Vragenlijst over de woning

- i Is er sprake van een beschermd stads- of dorpsgezicht of loopt er een procedure tot aanwijzing daartoe? ☐ ja ☒ nee
- Is er sprake van een gemeentelijk-, provinciaal-of rijksmonument of loopt er een procedure tot aanwijzing daartoe? ☐ ja ☒ nee
- Is er volgens het bestemmingsplan sprake van een beeldbepalend of karakteristiek object? ☐ ja ☒ nee
- j Is er sprake (geweest) van ruilverkaveling? ☐ ja ☒ nee
- k Is er sprake van onteigening? ☐ ja ☒ nee
- l Is de woning of de grond geheel of gedeeltelijk verhuurd of bij anderen in gebruik? ☐ n.v.t. ☐ ja ☒ nee
- m Is er over de woning een geschil/procedures gaande, al dan niet bij de rechter, huurcommissie of een andere instantie?
(bijvoorbeeld onteigening/kwesties met burens, zoals erfdiensbaarheden, recht van overpad, erfafscheidingen e.d.) ☐ ja ☒ nee
- n Is er bezwaar gemaakt tegen de waardebeschikking WOZ? ☐ ja ☒ nee
- o Zijn er door de overheid of nutsbedrijven verbeteringen of herstellingen voorgeschreven of aangekondigd die nog niet naar behoren zijn uitgevoerd? ☐ ja ☒ nee
- p Zijn er in het verleden subsidies of premies verstrekt die bij verkoop van de woning voor een deel kunnen worden teruggevorderd? ☐ ja ☒ nee
- q Is de woning onbewoonbaar verklaard of in het verleden ooit onbewoonbaar verklaard geweest? ☐ ja ☒ nee
- r Is er bij verkoop sprake van een omzetbelastingheffing?
(Bijvoorbeeld omdat het een voormalig bedrijfsonroerendgoed is, of een woning met praktijkgedeelte, of omdat u pas ingrijpend verbouwd hebt.) ☐ ja ☒ nee
- s Hoe gebruikt u de woning nu? : Als woning en als coachpraktijk.
(Bijvoorbeeld woning, praktijk, winkel, opslag)
- Is dat gebruik volgens de gemeente toegestaan? ☒ ja ☐ nee

2. Gevels

- a Is er sprake (geweest) van vochtdoorslag of aanhoudend vochtige plekken op de gevels? ☐ ja ☒ nee
- b Zijn er (gerepareerde) scheuren/beschadigingen in/aan de gevels aanwezig? ☐ ja ☒ nee
- c Zijn de gevels tijdens de bouw geïsoleerd? ☒ niet bekend ☐ ja ☐ nee
- Is er sprake van volledige isolatie? ☐ niet bekend ☒ ja ☐ nee
- d Zijn de gevels ooit gereinigd? ☒ niet bekend ☐ ja ☐ nee

3. Dak(en)

- a Hoe oud zijn de daken ongeveer? Platte daken: : Pannendak: 1969.
Overige daken: : De platte daken zijn van 2011.
: 1969: buitenkant.
Binnenkant 2011 opnieuw geïsoleerd en afgewerkt.
- b Heeft u last van daklekkages (gehad)? ☒ ja ☐ nee

Vragenlijst

Vragenlijst over de woning

- Zo ja, waar? : Bij poedersneeuw, onder bepaalde windomstandigheden, wil de sneeuw, bij hoge uitzondering, onder de dakpannen waaien. Dan soms druppels zichtbaar op zolder.
Jaarlijks moet het dakleer van de platte daken en de kit van de lichtstraten even gecheckt worden. Soms 'werkt' de kit of de dakbedekking, nadat water op het dak bevroren is geweest. Dat kan dan bij hele harde regenbuien, waarbij veel water op het dak blijft staan, een lekkage geven langs de lichtstraten. Op dit moment is er geen lekkage bekend.
- c Zijn er in het verleden gebreken geconstateerd aan de dakconstructie zoals scheve, doorbuigende, krakende, beschadigde en/of aangetaste dakdelen? ☐ ja ☒ nee
- d Heeft u het dak al eens (gedeeltelijk) laten vernieuwen c.q. laten repareren? ☒ ja ☐ nee
- Zo ja, welk (gedeelte van het) dak en waarom? : In 2011 is een volledig nieuwe dakkapel en zijn 2 nieuwe velux dakramen geplaatst. Het totale dak is nagekeken en opnieuw geïsoleerd.
- e Is het dak tijdens de bouw geïsoleerd? Platte daken: ☐ niet bekend ☒ ja ☐ nee
- Overige daken: ☐ niet bekend ☒ ja ☐ nee
- Zo ja, wanneer heeft de isolatie plaatsgevonden en met welk isolatiemateriaal? : 2011 met steenwol.
- Heeft u een certificaat of bewijs van het na-isoleren? ☒ ja ☐ nee
- Is er sprake van volledige isolatie? Platte daken: ☐ niet bekend ☒ ja ☐ nee
- Overige daken: ☐ niet bekend ☒ ja ☐ nee
- f Zijn de regenwaterafvoeren lek of verstopt? ☐ ja ☒ nee
- g Zijn de dakgoten lek of verstopt? ☐ ja ☒ nee

4. Kozijnen, ramen en deuren

- a Van welk materiaal zijn de buitenkozijnen gemaakt? : Kunststof: Finstral.
(bijvoorbeeld hout, kunststof of aluminium of een andersoortig materiaal) M.u.v.
* Het kozijn van het grote woonkamerraam aan de voorkant van het huis.
* Het raampje in de WC op de BG.
* de 2 VELUX dakramen op zolder.
- b Wanneer zijn de buitenkozijnen, ramen en deuren voor het laatst geschilderd? : Alle kunststofkozijnen en de 2 VELUX dakramen zijn in 2011 geplaatst. Ze worden minimaal 2 keer/jaar gewassen.
Schilderwerk: onbekend.
- Is dit gebeurd door een erkend schildersbedrijf? ☐ ja ☒ nee
- c Functioneren alle scharnieren en sloten? ☒ ja ☐ nee
- d Zijn voor alle afsluitbare deuren, ramen etc. sleutels aanwezig? ☒ ja ☐ nee
- e Is er sprake van isolerende beglazing? ☒ ja ☐ nee
- Zo ja, welk type glas? : HR++ en zonwerend glas aan de zuidzijde.
(bijvoorbeeld HR, HR+, HR++ of HR+++, zie de glassponning waarin doorgaans staat vermeld welke

Vragenlijst

Vragenlijst over de woning

type glas er is geplaatst)

Is er sprake van isolerende beglazing in de gehele woning? ☒ ja ☐ nee

f Is er bij de isolerende beglazing sprake van condensvorming tussen het glas?
(Denk aan lekkende ruiten.) ☐ ja ☒ nee

5. Vloeren, plafonds en wanden

a Is er sprake (geweest) van vochtdoorslag of optrekkend vocht op de vloeren, plafonds en/of wanden? ☐ ja ☒ nee

b Is er sprake (geweest) van schimmelvorming op de vloeren, plafonds en/of wanden? ☐ ja ☒ nee

c Zijn er (gerepareerde) of (verborgen) scheuren en/of beschadigingen in/aan vloeren, plafonds en/of wanden aanwezig? ☒ ja ☐ nee

Zo ja, waar? : In woonkamer is het stucwerk op sommige naden gaan werken/scheuren.

d Hebben zich in het verleden problemen voorgedaan met de afwerkingen?
(Bijvoorbeeld loszittend tegelwerk, loslatend behang of spuitwerk, holklinkend of loszittend stucwerk, etc.) ☐ ja ☒ nee

e Is er sprake (geweest) van gebreken aan de vloerconstructie, zoals scheve, doorbuigende, krakende, beschadigde en/of aangetaste vloerdelen? ☐ ja ☒ nee

f Is er sprake van vloerisolatie? ☐ niet bekend ☒ ja ☐ nee

Zo ja, wanneer heeft de isolatie van de vloer plaatsgevonden en met welk isolatiemateriaal?

: Oorspronkelijke woning in november 2015: De thermokussens hebben een isolatiewaarde van minimaal $R_d=3,8 \text{ m}^2\text{K/W}$. Ze zijn zichtbaar via de kruipruimte. (Bovenstaande waarde is bepaald door TNO in rapport: 2001-GI-KB-RO44). We hebben de facturen nog. Aanbouw (2011): Volledige vloerisolatie volgens bouwbesluit.

Heeft u een certificaat of bewijs van het na-isoleren? ☒ ja ☐ nee

Is er sprake van volledige isolatie? ☐ niet bekend ☒ ja ☐ nee

6. Fundering, kruipruimte en kelder

a Is er sprake (geweest) van gebreken aan de fundering? ☐ niet bekend ☐ ja ☒ nee

b Is de kruipruimte toegankelijk? ☒ ja ☐ nee

Is de kruipruimte droog? ☐ meestal ☒ ja ☐ nee

c Is er sprake van vochtdoorslag door de kelderwand? ☐ soms ☐ ja ☒ nee

d Is de grondwaterstand in de afgelopen jaren waarneembaar gewijzigd of is er sprake van wateroverlast geweest? ☐ ja ☒ nee

7. Installaties

a Wat voor warmte-installatie(s) is/zijn er aanwezig in de woning?
(bijvoorbeeld cv-installatie, WTW-systeem, WKO-systeem, (hybride) warmtepomp, airconditioning, : 1. Hybride lucht/water warmtepomp van Daikin: Type Altherma R intergas Hybride 8 kW Koelen/Verwarmen.
2. Lucht/lucht warmtepomp van Daikin: Type Perfera inverter FTXM35N/RXM35N9.

Vragenlijst

Vragenlijst over de woning

zonneboiler, elektrische boiler, pelletkachel dan wel een andere installatie)

Is/zijn de installatie(s) eigendom?

☒ ja ☐ nee

Merk van de installatie(s):

: 1. Daikin/Intergas
2. Daikin

Type(nummer) van de installatie(s):

: 1. Daikin: Type Altherma R intergas Hybride 8 kW Koelen/Verwarmen.
2. Daikin: Type Perfera inverter FTXM35N/RXM35N9.
1. September 2018.
2. December 2020.

Installatiedatum van de installatie(s):

Op welke datum is/zijn deze installatie(s) voor het laatst onderhouden?

: N.v.t.

b Zijn er de afgelopen tijd zaken opgevallen ten aanzien van de installatie(s)?

(bijvoorbeeld de cv-installatie moet meer dan 1 keer per jaar bijgevoerd worden of de installatie functioneert niet goed)

☐ ja ☒ nee

c Zijn er radiatoren die niet warm worden?

☐ ja ☒ nee

d Zijn er radiatoren of (water)leidingen die lekken?

☐ ja ☒ nee

e Zijn er radiatoren of (water)leidingen die ooit zijn bevroren?

☐ ja ☒ nee

f Heeft u vloerverwarming in de woning?

☒ ja ☐ nee

Zo ja, betreft dit elektrische vloerverwarming, vloerverwarming met warm water of anders?
Elektrisch:

☐ ja ☒ nee

warm water:

☒ ja ☐ nee

Waar bevindt zich de vloerverwarming met warm water?

: Hele begane grond (m.u.v. inpandige schuur).
In badkamer 1e etage.

Waar bevindt zich de overige vloerverwarming?

: We hebben alleen vloerverwarming met warmwater.

g Zijn er vertrekken die niet (goed) warm worden?

☐ ja ☒ nee

h Heeft de woning zonnepanelen die uw eigendom zijn?

☒ ja ☐ nee

Heeft de woning zonnepanelen die worden gehuurd of geleased?

☐ ja ☒ nee

Hoeveel zonnepanelen zijn er aanwezig? Aantal:

41

Zo ja, blijven de zonnepanelen achter?

: ☐ nader overeen te komen ☒ ja ☐ nee

Wat is de capaciteit van één zonnepaneel?

(De capaciteit van zonnepanelen wordt uitgedrukt in Wattpiek (Wp). Bijvoorbeeld één zonnepaneel levert 390 Wp.

: Er liggen 4 verschillende soorten panelen op het dak.
Totale capaciteit alle panelen: 8878 Wp (zie energielabel).

Functioneren alle zonnepanelen?

☐ niet bekend ☒ ja ☐ nee

Wat is het merk/ type van de zonnepanelen?

: Monokristallijn silicium (op woning) en dunne film zonnepanelen (op houten schuur).

Maakt u gebruik van een app om de opbrengst van de zonnepanelen te bekijken?

☒ ja ☐ nee

Vragenlijst

Vragenlijst over de woning

- Zo ja, welke? : lungo.
- In welk jaar zijn de zonnepanelen geplaatst en door wie? Jaar: : 2012: Plate dak uitbouw.
2013: Onder dakkapel.
2015: Op houten schuur.
2019: Platte dak dakkapel.
- Installateur: : n.v.t.
- Is de btw over het aankoopbedrag teruggevraagd van de belastingdienst? ☒ ja ☐ nee
- Hoeveel stroom heeft u het afgelopen jaar opgewekt? 2024: 6900 kWh
Jaar:
- Aantal kWh: : 2021: 7143 kWh
2022: 8205 kWh
2023: 7370 kWh
2024: 6900 kWh
- Hoe lang zit er nog fabrieksgarantie op de zonnepanelen? : Geen idee. Facturen zijn aanwezig.
- Zijn de zonnepanelen aangeschaft met subsidie? ☒ ja ☐ nee
- Zo ja, moet de subsidie worden terugbetaald? ☐ n.v.t ☐ ja ☒ nee
- i In welk jaar zijn voor het laatst de aanwezige schoorsteenkanalen/rookgasafvoeren geveegd/gereinigd? : Nieuwe rookgasafvoer is in 2018 met plaatsen van hybride warmtepomp geplaatst.
- j Wanneer heeft u de aanwezige schoorsteenkanalen voor het laatst gebruikt? : Wij hebben 2 dummy schoorstenen op het dak. Puur voor de sier. Geen schoorsteenkanalen aanwezig.
- Is de trek van aanwezige schoorsteenkanalen goed? ☒ niet bekend ☐ ja ☐ nee
- k Zijn er onderdelen van de elektrische installatie vernieuwd? ☐ niet bekend ☒ ja ☐ nee
(onder de elektrische installatie wordt verstaan alle elektra leidingen/ schakelaars stopcontacten, meterkast e.d.)
- Zo ja, wanneer en welke onderdelen? : 2008: Groepenkast volledig vervangen.
- Zijn er gebreken aan de elektrische installatie? ☐ ja ☒ nee
- l Is er een laadpaal aanwezig voor een elektrische auto? ☒ ja ☐ nee
- Zo ja, waar bevindt deze zich? : Onder de carport, tegen de buitenmuur van de bijkeuken.
- Blijft deze achter? : ☐ nader overeen te komen ☒ ja ☐ nee
- m Is er mechanische ventilatie of een soortgelijk systeem aanwezig? ☒ ja ☐ nee
- Zo ja, functioneert dit systeem naar behoren? ☒ ja ☐ nee
- Hoe oud is dit systeem ongeveer? : In 2011 geplaatst.
- n Is er een domoticsysteem of een soortgelijk systeem aanwezig? ☒ ja ☐ nee
(Een domoticsysteem bedient de verwarming, verlichting, verwarming, audio, ventilatie e.d. automatisch)
- Zo ja, functioneert dit systeem naar behoren? ☒ ja ☐ nee

Vragenlijst

Vragenlijst over de woning

Hoe oud is dit systeem ongeveer? : 4 jaar.

o Zijn er rookmelders op iedere verdieping aanwezig? ☒ ja ☐ nee

Zo ja, hoe oud zijn de rookmelders ongeveer? : Wisselend. We checken ze regelmatig.
Op zolder bij de CV hangt tevens een CO melder.

8. Sanitair, riolering en keuken

a Zijn er beschadigingen aan wastafels, douche, bad, toiletten, gootstenen en kranen? ☒ ja ☐ nee

Zo ja, welke? : Er is vocht in de rand van de spiegel van de badkamer op de 1e etage getrokken.

b Hoe oud is de badkamer ongeveer? : 2011 geïnstalleerd.
De kranen van de wastafel zijn in 2024 vervangen.

c Lopen de afvoeren van wastafels, douche, bad, toiletten, gootstenen en kranen goed door? ☒ ja ☐ nee

d Is de woning aangesloten op het gemeentelijke riool? ☒ ja ☐ nee

e Zijn er gebreken (geweest) aan de riolering, zoals breuken, stankoverlast, lekkages, etc.? ☐ ja ☒ nee

f Is er een andere voorziening, zoals een septictank, beerput of dergelijk aanwezig? ☐ niet bekend ☐ ja ☒ nee

g Van welk jaar dateert de keukenopstelling ongeveer? : 2008.

h Van welk jaar dateert de inbouwapparatuur ongeveer? : 2008. M.u.v. de vaatwasmachine. Sinds 2008 2 keer vervangen.

Functioneert alle inbouwapparatuur? ☒ ja ☐ nee

i Heeft u een kokend water kraan? ☒ ja ☐ nee
(bijvoorbeeld een Quooker kraan of een soortgelijke kraan)

Zo ja, functioneert deze kraan naar behoren en hoe oud is deze kraan ongeveer? : De Quooker is van 2008 en functioneert naar behoren.
De normale mengkraan krijgt warm water uit de Quooker. Dit water is lauw. Het mengventiel functioneert niet goed.
Wij hebben we zo gelaten vanwege de veiligheid van de kinderen.
Alternatief 1: Nieuw mengventiel plaatsen.
Alternatief 2: De mengkraan op de CV ketel aansluiten.
De aansluiting is aanwezig.

9. Diversen

a Wat is het bouwjaar van de woning? : 1969.

b Zijn er asbesthoudende materialen in/op de woning/ bijgebouw(en) aanwezig? ☒ niet bekend ☐ ja ☐ nee
(bijvoorbeeld asbest zeil, een asbestplaat die onder en/of achter de CV ketel is geplaatst, asbesthoudend isolatiemateriaal om de verwarmingsbuis, asbesthoudend koord bij oude cv-ketels/gaskachels, asbestgolfplaten e.d.)

c Blijft er in de woning zeil achter, al dan niet vastgelijmd, dat is aangeschaft tussen 1955 en 1982? ☐ niet bekend ☐ ja ☒ nee

d Is er sprake van loden leidingen in de woning? ☒ niet bekend ☐ ja ☐ nee

e Is er een Japanse duizendknoop aanwezig in de tuin? ☐ niet bekend ☐ ja ☒ nee
(Een Japanse duizendknoop is een exotische plant, welke moeilijk te verwijderen is. De sterke wortelstokken en stengels van de Japanse duizendknoop zijn in staat

Vragenlijst

Vragenlijst over de woning

om schade te veroorzaken aan gebouwen, leidingen en wegen)

- f Is er in puin/asbest afval in de grond/tuin aanwezig? ☒ niet bekend ☐ ja ☐ nee
- g Heeft u elders lekkages gehad?
(dus los van het dak/ sanitair/ riolering) ☐ niet bekend ☐ ja ☒ nee
- h Is de grond verontreinigd? ☐ niet bekend ☐ ja ☒ nee
- i Is er een olietank aanwezig of aanwezig geweest? ☐ niet bekend ☐ ja ☒ nee
- j Is er sprake van overlast door ongedierte in of (rond)om de woning?
(Denk aan muizen, ratten, kakkerlakken, etc.) ☐ ja ☒ nee
- k Is de woning aangetast door houtworm, boktor, ander ongedierte of zwam? ☐ niet bekend ☐ ja ☒ nee
- l Is er sprake van chlorideschade (betonrot)?
(Betonrot komt vooral voor in kruipruimtes van woningen gebouwd tussen 1965 en 1981 die voorzien zijn van betonnen vloerelementen van het merk Kwaaitaal of Manta. Ook andere beton- elementen - bijvoorbeeld balkons - kunnen aangetast zijn) ☒ niet bekend ☐ ja ☐ nee
- m Hebben er verbouwingen en/of aanbouwen plaatsgevonden in en/of om de woning? ☒ ja ☐ nee

Zo ja, welke ver-/aankouwingen?

: 2008: Open keuken gerealiseerd. Vloer BG gelegd (incl. vloerverwarming. Muren en plafonds gestuct. Electra vernieuwd. Toilet BG vervangen.
2011: Dakkapel met rolluiken geplaatst, dak gerenoveerd, 2 velux dakramen geplaatst. Zo goed als alle kozijnen en ramen vervangen door kunststofkozijnen met HR++ (zonwerend) glas. Balkon verwijderd.
op 2e verdieping 3 slaapkamers en badkamer gerealiseerd.
Op 1e verdieping werk/sport en badkamer gerealiseerd.
Op begane grond uitbouw incl. vloerverwarming gerealiseerd. Garage verwijderd.
Tuin incl. sproeiinstallatie en grondwater aansluiting, terrassen en bestrating aangelegd, houten schuur, carport en poorten geplaatst.

Zo ja, in welk jaartal?

: 2008 & 2011.

Zo ja, door welk bedrijf zijn deze uitgevoerd?

: 2008: Timmer keukens.
2011: Bouwbedrijf Marten v.d. Berg.

- n Zijn er verbouwingen of uitbreidingen uitgevoerd zonder omgevingsvergunning
(voorheen bouwvergunning)? ☐ niet bekend ☐ ja ☒ nee

- o Is er sprake van glasvezel internet?

☐ niet bekend ☒ ja ☐ nee

- p Bent u in het bezit van een definitief energieprestatiecertificaat/energielabel?

☒ ja ☐ nee

Zo ja, welke label?

: A+ (2024).

10. Vaste lasten

- a Hoeveel betaalde u voor de laatste aanslag onroerendezaakbelasting?

€ 1.115,17-

Belastingjaar?

: 2025

Vragenlijst

Vragenlijst over de woning

- b Wat is de WOZ-waarde? € 823.000,-
Peiljaar? : 2024
- c Hoeveel betaalde u voor de laatste aanslag waterschapslasten? € 154,-
Belastingjaar? : 2024
- d Hoeveel betaalde u voor de laatste aanslag gemeentelijke belastingen? € 572,-
(zoals rioolheffing en afvalstoffenheffing e.d.)
Belastingjaar? : 2024
- e Welke voorschotbedragen betaalt u maandelijks aan de nutsbedrijven? Gas: € 81,-
Elektra: € 159,-
Water: € 43,-
Wat is uw jaarverbruik voor gas/ elektriciteit en water? Gas (m³): 2024: 485 m3
Elektriciteit hoog (kWh): 2024: 5509 kWh
Elektriciteit laag (kWh): 2024: 6330 kWh
Elektriciteit totaal (kWh): 2024: 11839 kWh aangekocht excl. teruglevering. Inclusief laden van 2 auto's. 253 m3
Water (m3):
Met hoeveel bewoners bewoonde u de woning? Aantal: 5-8 personen.
- f Zijn er lease- en/of huurkoopcontracten? ☐ ja ☒ nee
(Bijvoorbeeld keuken, kozijnen, cv-ketel, etc.)
- g Als er sprake is van erfpacht of opstalrecht hoe hoog is dan de canon per jaar? n.v.t.
- h Heeft u alle gemeentelijke belastingen die u verschuldigd bent al betaald? ☒ ja ☐ nee
Zijn er variabele bedragen voor gemeenschappelijke poorten, inritten of terreinen? ☐ ja ☒ nee
- i Heeft u, om in de straat te parkeren, een parkeervergunning nodig? ☐ ja ☒ nee

11. Garanties

- a Zijn er lopende onderhoudscontracten en/of garantieregelingen overdraagbaar aan de koper? ☐ ja ☒ nee
(Zoals dakbedekking, cv-installatie, dubbele beglazing, etc.)

12. Nadere informatie

- a Overige zaken : * Het rolluik op zolder (1e kamer oostkant) werkt niet goed. Het luik komt moeilijk omhoog.
(Overige zaken die de koper naar uw mening moet weten) * Bij oplevering zullen we er voor zorgen dat al het snoeiafval is afgevoerd.

Vragenlijst

Vragenlijst over de woning

INFORMATIEF KARAKTER VRAGENLIJST

De vragenlijst geeft vorm, inhoud en structuur aan de mededelingsplicht van verkoper. De mededelingsplicht strekt niet verder dan dat verkoper ten tijde van het sluiten van de overeenkomst aan de koper meedeelt wat hem bekend is omtrent de woning. De vragenlijst beoogt geen garanties te geven, maar heeft een informatief karakter.

ONDERTEKENING

Verkoper(s) verklaart/verklaren alle hem/haar bekende feiten te hebben vermeld in dit formulier. Verkoper is zich ervan bewust dat hij/zij bij een niet juiste en/of volledige vermelding van feiten het risico loopt om aansprakelijk gesteld te worden door de koper. Verkoper verklaart de woning tot de eigendomsoverdracht op een manier te zullen bewonen en onderhouden welke in het maatschappelijk verkeer als gebruikelijk wordt beschouwd.

Ondergetekende(n) verkla(a)r(t)(en) voorgaande vragen volledig en naar waarheid te hebben ingevuld:

Naam:
Plaats:
Datum:

Naam:
Plaats:
Datum:

Handtekening:

Handtekening:

Gegevens NVM-makelaar

Kantoornaam:	Randmeer Makelaars
Adresgegevens:	Bruggestraat 24, 3841 CP Harderwijk
Telefoonnummer:	0341-456455
E-mailadres:	info@randmeermakelaars.nl



Energielabel

Energielabel woningen

Registratienummer
171449940

Datum registratie
09-12-2024

Geldig tot
22-11-2034

Status
Definitief

Deze woning
heeft energielabel

A⁺



Isolatie

1 Gevels		+/-	+	++
2 Gevelpanelen		+/-	+	++
3 Daken		+/-	+	++
4 Vloeren			+	++
5 Ramen			+	++
6 Buitendeuren	-	+/-	+	++

Installaties

7 Verwarming	Warmtepomp	
8 Warm water	Combiketel	Verbeteradvies
9 Zonneboiler	Geen zonneboiler	Verbeteradvies
10 Ventilatie	Natuurlijke ventilatie via ramen en/of roosters	Verbeteradvies
11 Koeling	Geen koeling	
12 Zonnepanelen	8878 Wp	

Deze woning wordt verwarmd via een aardgasaansluiting

Warmtebehoefte
in de wintermaanden



Laag **Gemiddeld** Hoog

Risico op hoge
binnentemperaturen
in de zomermaanden



Laag **Hoog**

Aandeel hernieuwbare
energie



45,9 %

Toelichtingen en aanbevelingen vindt u op pagina 2 en verder

Over deze woning

Adres

Hamburgerweg 33
3851EG Ermelo
BAG-ID: 0233010000006556

Detailaanduiding

Bouwjaar 1969
Compactheid 2,03
Vloeroppervlakte 275m²

Woningtype

Vrijstaande woning



Opnamedetails

Naam

LF Vinagre de Freitas

Examennummer

88181047

Certificaathouder

Duurzaam Energieloket

Inschrijfnummer

SKGIKOB 012213

KvK-nummer

65135121

Certificerende instelling

SKGIKOB

Soort opname

Basisopname



U kunt de geldigheid van dit energielabel controleren op www.ep-online.nl/ControlerenEchtheid

Plattegrond | Begane grond



Plattegrond | Eerste verdieping

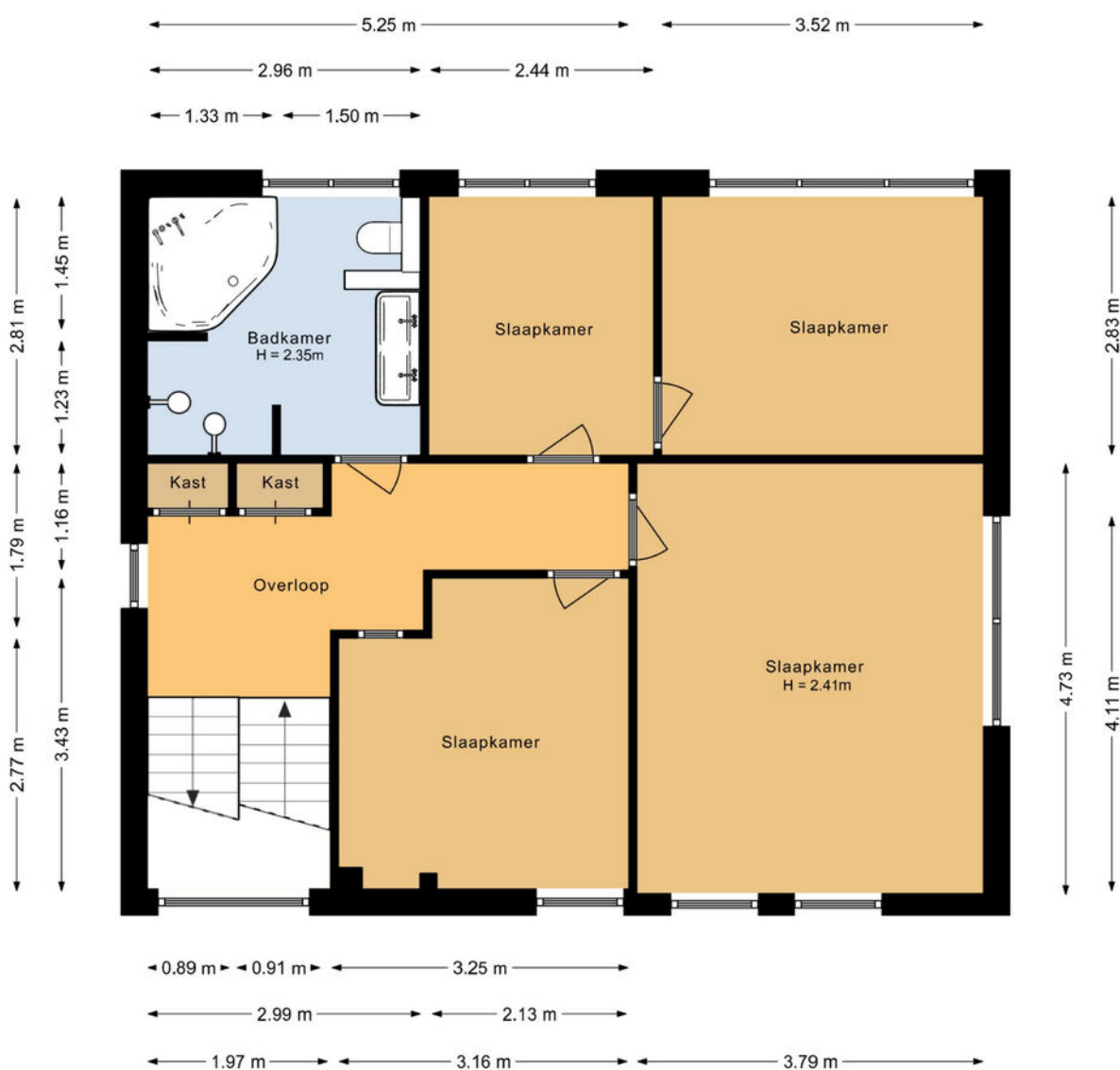

Plattegrond | Tweede verdieping

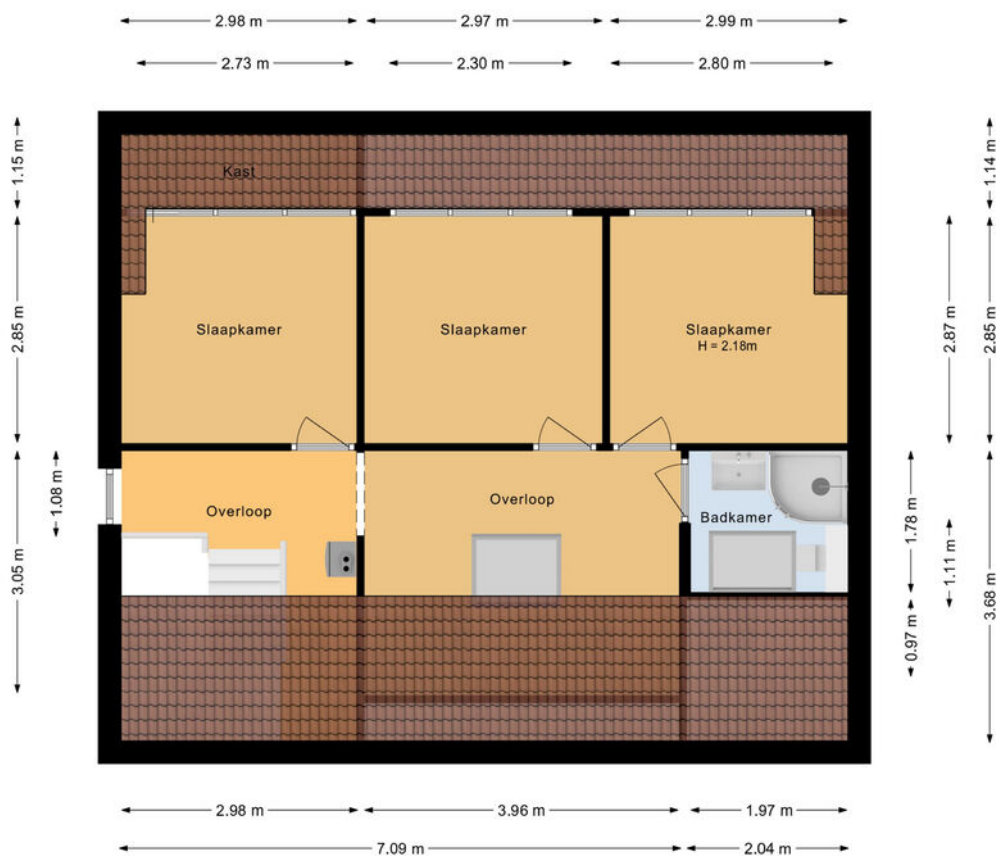

Plattegrond | Berging

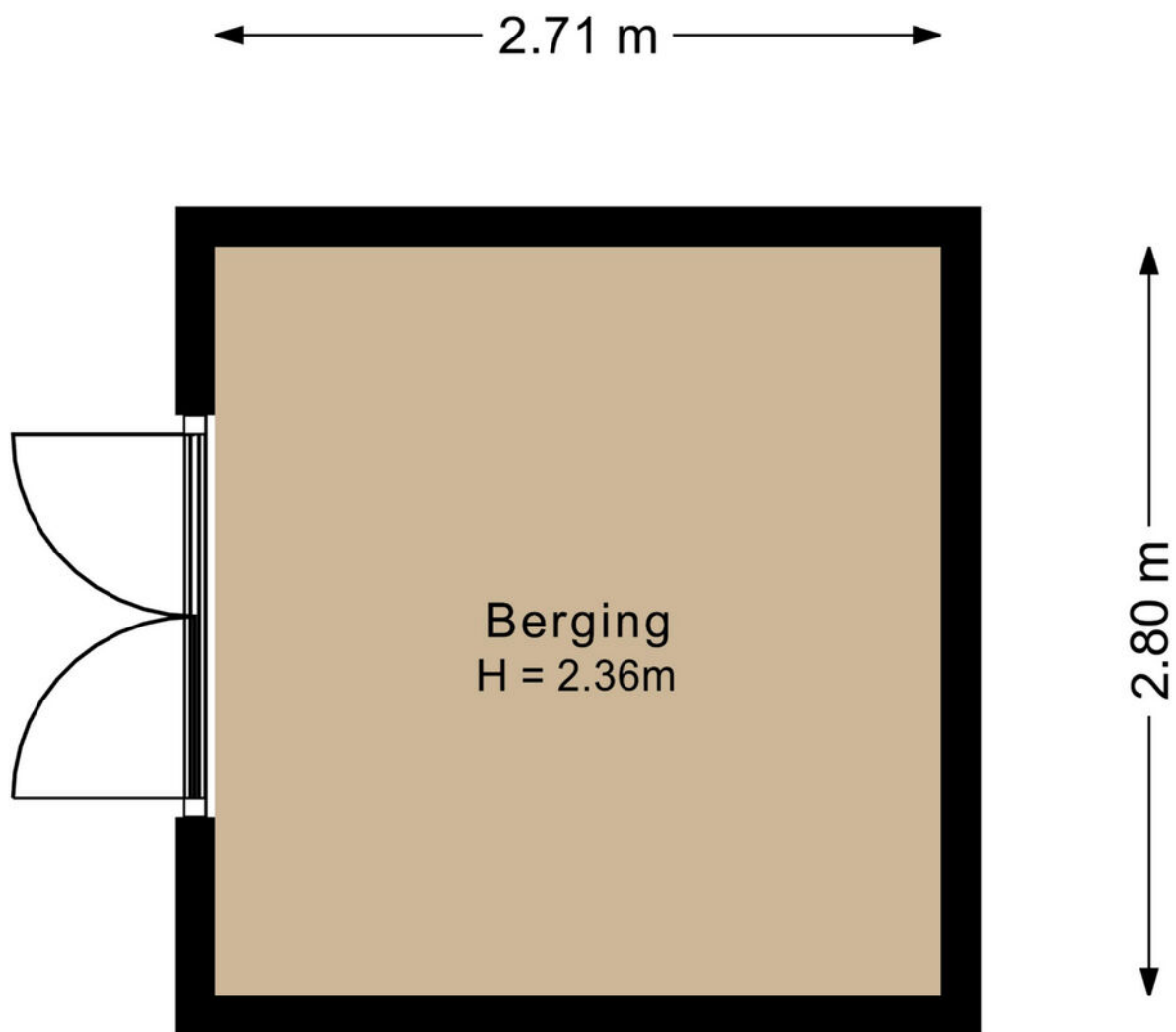

Meetrapport

Gebruikersoppervlakte en Bruto inhoud

Project : Ermelo, 3851, Hamburgerweg 33
Opdrachtgever : Shofo Shots & Photos
Datum berekening : 15-01-2025



Totaal Woning	Totaal Gebruiksoppervlak wonen	m2	246
	Overige inpandige ruimte	m2	9.33
	Gebouwgebonden buitenruimte	m2	16.1
	Externe Bergruimte	m2	7.59
	Totaal Bruto inhoud woning	m3	815

Begane grond	Totaal Gebruiksoppervlak wonen	136
	Gebruiksoppervlak bouwlaag	145
	Aftrekposten (nissen, trapgaten, vides)	0
	Overige inpandige ruimte	9.33
	Gebouwgebonden buitenruimte	16.1
	Externe Bergruimte	0

Eerste verdieping	Totaal Gebruiksoppervlak wonen	65.7
	Gebruiksoppervlak bouwlaag	65.7
	Aftrekposten (nissen, trapgaten, vides)	0
	Overige inpandige ruimte	0
	Gebouwgebonden buitenruimte	0
	Externe Bergruimte	0

Tweede verdieping	Totaal Gebruiksoppervlak wonen	43.9
	Gebruiksoppervlak bouwlaag	43.9
	Aftrekposten (nissen, trapgaten, vides)	0
	Overige inpandige ruimte	0
	Gebouwgebonden buitenruimte	0
	Externe Bergruimte	0

Berging	Totaal Gebruiksoppervlak wonen	0
	Gebruiksoppervlak bouwlaag	0
	Aftrekposten (nissen, trapgaten, vides)	0
	Overige inpandige ruimte	0
	Gebouwgebonden buitenruimte	0
	Externe Bergruimte	7.59

De meting en berekeningen zijn uitgevoerd volgens de "Meetinstructie Gebruiksoppervlakte woningen" en "Meetinstructie Bruto inhoud woningen" zoals beschreven in de NEN2580:2007 NL, getiteld "Oppervlakten en inhouden van gebouwen – Termen, definities en bepalingsmethoden," inclusief het correctieblad NEN 2580:2007/C1:2008. Dit meetcertificaat is onderworpen aan de veronderstellingen en voorbehouden die worden vermeld in dit meetrapport. Als Shofo Shots & Photos binnen drie dagen geen reactie ontvangt, gaan we ervan uit dat u akkoord gaat met dit meetrapport. © Shofo Shots & Photos

Hoewel de inmeting en berekeningen zorgvuldig, te goeder trouw en naar eer en geweten zijn uitgevoerd, aanvaardt Shofo Shots & Photos geen enkele aansprakelijkheid voor eventuele fouten of omissies in de berekeningen.

Wonen in Ermelo

Fietsen door de prachtige bossen of over de gekleurde heidevelden, wandelen over Landgoed Staverden, het kleinste stadje van Nederland met zijn witte pauwen, surfen bij Strand Horst of paardrijden rond het KNHS Centrum; in Ermelo kun je volop genieten van het mooie buitenleven!

Maar Ermelo staat ook voor genieten van de rust bij de Schaapskooi, een huifkartocht door de natuur en de geschiedenis van de natuur ervaren in Museum het Pakhuis. Ermelo heeft een eigen bierbrouwerij en een wijngaard waar je terecht kan voor rondleidingen en gezellige proeverijen. Je lekker sportief uitleven kan je tussen de bomen in het Klimbos of door bij Strand Horst een potje te paintballen of Pitch & Putt-golf te spelen. En wat te denken van een excursie met een boswachter op zoek naar wild?

Ermelo in vogelvlucht

Ermelo is een oud dorp. We weten dat het tenminste 1150 jaar bestaat. In 855 schonk een rijk man, Folker genaamd, zijn goederen in Irminlo aan een klooster in Duitsland. Lange tijd is gedacht dat het dorp haar naam dankt aan de Germaanse halfgod Irmin. Modernere verklaringen vragen aandacht voor het feit dat Irmin destijds een veel gebruikt voorvoegsel was met de betekenis "groot" en ook voor het feit dat Irmin destijds een normale persoonsnaam was.

Lang bleef Ermelo een onaanzienlijk dorp. Enkele boerderijen, een kerk, een molen, een herberg, huizen van de predikant en koster en die van ambachtslieden zoals de smid, de kleermaker en de bakker. In de 18e eeuw werd Ermelo beschreven als een "matig dorp, waar men enig bouwland vindt".



De aanleg van de Zuiderzeestraatweg zorgde er rond 1830 voor dat dit deel van de Veluwe beter werd ontsloten. Vanaf 1882 veranderde er nog meer. Ermelo kreeg een spoorweghalte. Deze lag echter op 1 kilometer afstand van het dorp. De heer Chevallier die op het landgoed Veldwijk woonde, schonk bijna al het benodigde geld voor het station, maar verbond daaraan de voorwaarde dat de gemeente voor een goede weg daarheen zou zorgen. Dat gebeurde en zo ontstond de Stationsstraat, toen was dat nog een weg tussen korenvelden en aardappelvelden.

Na de Tweede Wereldoorlog breidde Ermelo zich snel uit. De komst van veel defensiepersoneel en de overall heersende woningnood maakten de aanleg van nieuwe woonwijken noodzakelijk. Eerst werd de voormalige Ermelose Enk bebouwd; later volgden de bebouwing in Ermelo-Oost, Zuid en West en de bebouwing rond de voormalige Schoolweg in Oost. In 1972 deed zich het unieke feit voor dat een gemeente werd gesplitst. De "oude" gemeente werd in twee delen verdeeld: de gemeente Nunspeet en een nieuwe gemeente Ermelo.



Woon jij binnenkort
in het mooie

Ermelo?



Over Randmeer Makelaars

Randmeer Makelaars is een kantoor van nu, maar met een kwaliteit die je 'traditioneel' mag noemen. We werken gedreven en met passie en gaan altijd voor het beste resultaat voor onze klanten. Bij huizen draait het om mensen, om gevoel. Wij snappen de emoties die daarbij komen kijken. Met onze kantoren in Harderwijk én Ermelo zijn we altijd dichtbij. Sinds 2006 werken we

vanuit ons moderne en gezellige kantoor in het historisch centrum van Harderwijk. Kom eens bij ons langs om kennis te maken. De koffie staat klaar!! Sinds april 2022 zijn wij gestart met ons prachtige kantoor in het centrum van Ermelo aan de Stationsstraat 123!



Het team van Randmeer Makelaars



Danny Klaassen
Eigenaar | NVM register
makelaar en taxateur



Maurits Buis
Eigenaar | NVM register
makelaar en taxateur



Sem Brouwer
NVM makelaar en taxateur



Ilse van den Brink
vastgoedadviseur



**Gerdien van
Wijngaarden**
Commercieel medewerker



Marrit Landman-Visser Jasper van der Burg
Assistent makelaar -
woningstylist



NVM makelaar i.o. -
commercieel medewerker



Nassim Ezzoubir
Vastgoedfotograaf -
dronespecialist





Aankoop makelaar

Je gaat een huis kopen. Iets wat de meeste mensen maar een paar keer in hun leven doen. Een spannende, emotionele gebeurtenis die vraagt om professionele begeleiding. Zakelijk en zonder roze bril. Uitsluitend in jouw belang. Een aankoopmakelaar bespaart je tijd, geld en heel veel zorgen.



SCHRIJF JE IN ALS ZOEKER!

Scan de QR code met je mobiel en vul het zoekformulier in!



RANDMEER MAKELAARS ZORGT VOOR:

- Een aankoopstrategie op maat
- Professionele en scherpe onderhandelingen
- Bouwkundige inspecties en keuringen en advies hierover
- Een **gratis waardebepaling** van het huis dat je op het oog hebt
- Marktkennis en kennis van de wet- en regelgeving
- Kennis van ontbindende voorwaarden, uitsluitingsclausules en boetebedingen
- Controle van de notariële akte van levering
- Controle van de afrekening van de notaris
- Inspectie van de woning voor overdracht bij de notaris.

En uiteraard profiteer je als koper van ons uitgebreide netwerk. Bijvoorbeeld wanneer je een taxateur, een notaris of hypotheekadvies nodig hebt. Wij werken in de regio Harderwijk, Ermelo, Putten, Hierden, Hulshorst en Zeewolde.

Reviews

WAT OPDRACHTGEVERS OVER ONS ZEGGEN

Sinds de oprichting van ons makelaarskantoor in 2006 hebben wij al veel tevreden opdrachtgevers mogen helpen met de verkoop en aankoop van hun woning. Benieuwd naar ervaringen van opdrachtgevers die u voor gingen? Bekijk onze website voor nog meer referenties.

Meer reviews over
ons kantoor lezen?



“Na eerdere ervaringen wederom via Randmeer Makelaars snel en succesvol verkocht”

Randmeer is een zeer fijne makelaar. Professioneel team, welke o.a. qua online marketing en communicatie er bovenuit springen. De contacten met Maurits en de andere collega's verliepen vlekkeloos, ze doen altijd een stapje extra. Zowel de aankoop als de verkoop van mijn woning liepen via Randmeer. Absoluut een aanrader.

Timo & Yvonne geven ons een

9

Na fijne ervaringen tijdens de koop van ons droomhuis ook de verkoop toevertrouwd aan Randmeer Makelaars.

Kenmerkend voor deze makelaar is dat ze oprecht van hun vak houden en betrokken zijn, en dat ook uitstralen. We hebben dit vooral ervaren in hun deskundige begeleiding en advisering gedurende het verkoopproces, van begin tot eind. De communicatie was open en helder. Altijd werden we goed op de hoogte gehouden en hun bereikbaarheid was uitstekend.

Agri & Erica geven ons een

9.8

Verdere informatie

ONDERZOEKSPlicht VOORBEHOUD

De verkoper heeft een wettelijke plicht om eventuele gebreken te melden als die hem bekend zijn (meldingsplicht). Een koper heeft een wettelijke onderzoeks-plicht en moet zich inspannen om omschrijving de staat van de woning te (laten) onderzoeken. Indien bepaalde zaken bij verkoper niet bekend zijn, kan een verkoper daar ook niets over melden. Denk aan bij-voorbeeld de bouwkundige staat van het pand of de fundering.

VOORBEHOUD BOUWKUNDIGE KEURING

Bij het maken van een voorbehoud voor een bouwkundige keuring geef je aan dat je de woning bouwkundig wilt laten onderzoeken door een professionele partij. Er kan een termijn worden opgenomen waar binnen je gebruik kunt maken van dit voorbehoud. Daarnaast kan je een maximum bedrag aan directe herstelkosten opgeven. Indien de directe kosten in het rapport hoger zijn dan het opgegeven bedrag, kun je als koper afzien van de koop of opnieuw in onderhandeling treden. Directe kosten zijn herstelkosten die direct noodzakelijk zijn om ergere problemen te voorkomen (bijvoorbeeld lekkages, zwam in de vloer, rotte kozijnen e.d.). Zowel het bedrag als de tijd waarbinnen je af kunt zien van de koop op basis van de bouwkundige keuring kunnen in de koopakte worden opgenomen. Dit gebeurt altijd in overleg. Als de bouwkundige keuring niet opgenomen is in de koopovereenkomst, maar je wel een keuring wilt laten uitvoeren, zal dit altijd worden uitgevoerd na de drie dagen wet-telijke bedenktijd.

PROCEDURE BIJ BIEDINGEN

Als je interesse hebt in de woning dan kun je een bod uitbrengen. Wij vinden het belangrijk dat het biedingsproces duidelijk is. Een bod bestaat uit een prijs in euro's, een gewenste opleverdatum en eventuele voorwaarden. De meeste gebruikte voorwaarden zijn het voorbehoud van financiering en het voorbehoud van een bouwtechnische keuring. Verder dien je aan te geven of je als particulier of als belegger biedt. Je kan een bod uitbrengen via het platform Move.nl op de pagina van de desbetreffende woning. Indien er een specifieke verkoopprocedure van toepassing is (bijvoorbeeld een inschrijving), word je hier per e-mail van op de hoogte gebracht.

VOORBEHOUD VAN FINANCIERING

Door een voorbehoud van financiering te maken geef je aan de woning te kopen mits je een financiering bij een hypotheekverstrekker instelling verkrijgt. Indien je kunt aantonen dat je geen passende financiering kan krijgen, heb je de mogelijkheid om de koop te ontbinden. In het voorbehoud staat het benodigde hypotheekbedrag vermeld. Dit bedrag kan voor de gehele koopsom of een gedeelte hiervan zijn. Wij adviseren je om het op te nemen bedrag met jouw hypotheek-adviseur te overleggen.

FUNDERINGSONDERZOEK

Op de website van het Funderingsloket kun je actuele informatie over funderingen vinden. Op de funderingskaart van de gemeente Rotterdam wordt op de risico kaart een inschatting gegeven van de mogelijke funderingsproblemen aan houtenpaalfundering. Wij zorgen dat, als er rapporten van de fundering aanwezig zijn deze digitaal ter beschikking worden gesteld. Bij het accepteren van dit voorbehoud werken wij mee aan de taxatie van de woning door een on-afhankelijke taxateur. Als je geen voorbehoud van financiering maakt, kan een eventuele benodigde taxatie pas na het verlopen van de drie dagen wettelijke bedenktijd worden uitgevoerd.

OVEREENKOMST

De koop is gesloten wanneer de koopovereenkomst door beide partijen is ondertekend. Dit geldt als je als particulier de woning koopt. Hierbij is een mondelinge overeenstemming nog niet bindend en kan de koop nog ontbonden worden door zowel de verkopende als kopende partij. Wanneer je koopt als belegger, dan is een mondelinge overeenkomst juridisch bindend. In het laatstgenoemde geval kan de verkoper van tevoren bepalen dat de koop ook in dat geval pas gesloten is na ondertekening door alle partijen.

WAARBORG SOM C.Q. BANKGARANTIE

Een waarborgsom c.q. bankgarantie dient als extra zekerheid dat de kopende partij de verplichtingen nakomt die voortvloeien uit de koopovereenkomst. De waarborgsom bedraagt 10% van de koopsom. Deze waarborgsom wordt standaard opgenomen in de koopovereenkomst. Je betaalt de waarborgsom aan de notaris en dit bedrag wordt bij de overdracht van de woning verrekend op de nota van afrekening.

OUDERDOMSCLAUSULE

Wanneer een woning een ouder bouwjaar heeft, wordt er een ouderdomsclausule opgenomen in de koopovereenkomst. De ouderdomsclausule is bedoeld om de koper erop te wijzen dat hij niet dezelfde eisen mag stellen aan de woning als aan een nieuwbouw woning, gezien deze andere (technische) kenmerken bezit.

NIET-BEWONERSCLAUSULE

Wanneer de verkoper niet (recent) in de woning heeft gewoond wordt er een niet-bewonersclausule opgenomen in de koopovereenkomst. Deze clausule wijst koper erop dat verkoper mogelijk niet van eventuele gebreken op de hoogte is die pas aan het licht komen bij bewoning en deze dus ook niet kan melden.

Ook verkoopplannen?

Heb jij ook verkoopplannen en ben je benieuwd naar de waarde van jouw huidige woning? Neem contact met ons op voor een **gratis** waardebepaling!



Bekijk ons complete woning aanbod op randmeermakelaars.nl



Kantoor Harderwijk
Bruggestraat 24
3841 CP Harderwijk

Kantoor Ermelo
Stationsstraat 123
3851 ND Ermelo

0341 456 455
info@randmeermakelaars.nl
www.randmeermakelaars.nl

RANDMEER
MAKELAARS  NL